



FR | Manuel d'installation

**Y87RF**  
Thermostat d'ambiance sans fil

## 1. Coupez l'alimentation de la chaudière



Débranchez toujours l'alimentation de la chaudière avant de procéder à l'installation du thermostat.

## 2. Montage du module récepteur

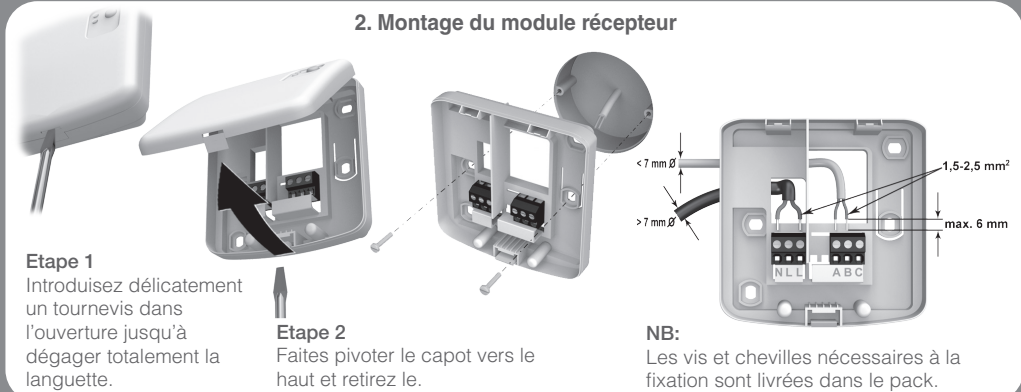

**Etape 1**  
Introduisez délicatement un tournevis dans l'ouverture jusqu'à dégager totalement la languette.

**Etape 2**  
Faites pivoter le capot vers le haut et retirez le.

**NB:**  
Les vis et chevilles nécessaires à la fixation sont livrées dans le pack.

## 3. Raccordement du module récepteur

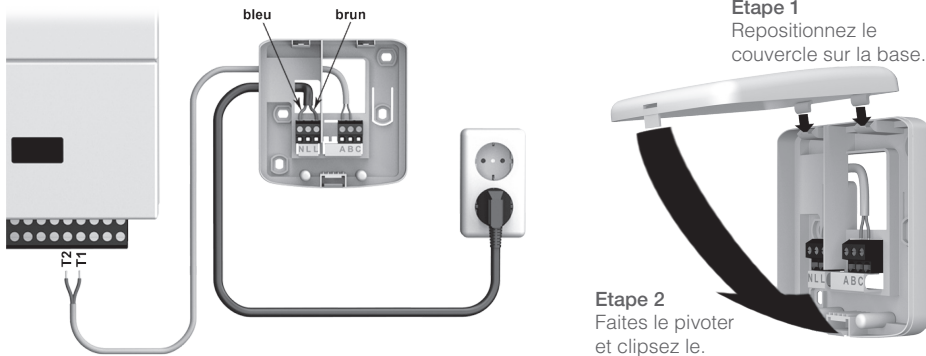

**Etape 1**  
Repositionnez le couvercle sur la base.

**Etape 2**  
Faites le pivoter et clipsez le.

## 4. Rétablissez l'alimentation de la chaudière



## 5. Placement du thermostat

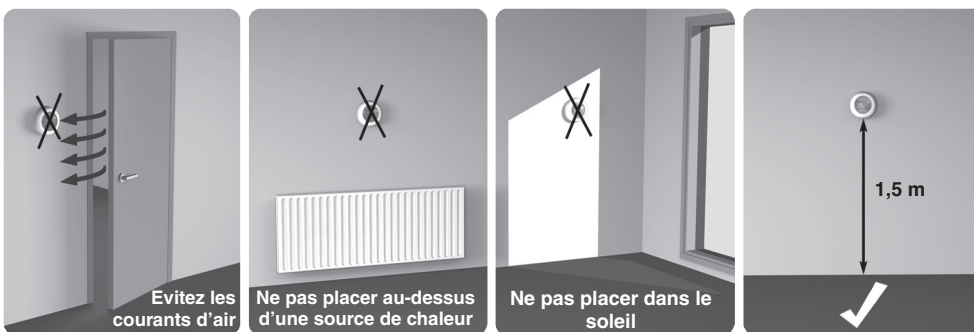

## 6. Retirez la bague de réglage



## 7. Installation du thermostat

Séparez le thermostat de sa base

Fixez la base directement au mur ou sur une boîte à encastrer standard.

Retirez la protection des piles

Fixez le thermostat sur sa base

Remplacez la bague de réglage

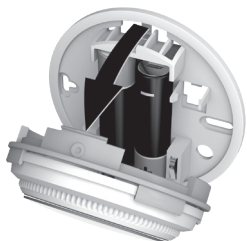

Poussez vers le bas la partie supérieure du thermostat et basculez le vers l'avant.

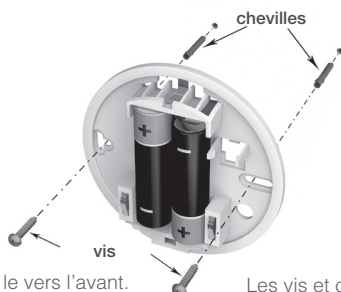

Les vis et chevilles nécessaires à la fixation font partie de la livraison.

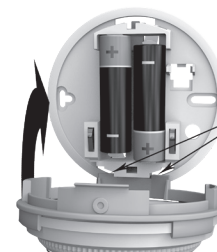
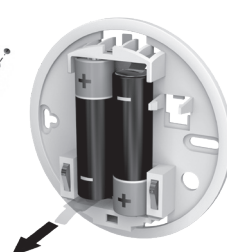

**étape 1:**  
Remplacez la bague de réglage sur le base

**étape 2:**  
Clipsez le thermostat



# Liaison

Le thermostat d'ambiance sans fil et le module récepteur doivent être liés avant qu'ils puissent communiquer ensemble. Après établissement de la liaison, le thermostat d'ambiance sans fil est prêt à communiquer et échanger des informations avec d'autres modules sans fil de la famille.

## REMARQUE:

La liaison radio-fréquence des appareils constituant ce pack a été réalisée en usine.

### Etablissement d'une nouvelle liaison entre le thermostat et le module récepteur :

1. Assurez vous que le module récepteur BDR91 ait été réinitialisé. Si ce n'est pas le cas, appuyez 15 secondes sur le bouton du module récepteur. le voyant clignotera rapidement rouge (0,1 sec allumé, 0,9 sec éteint)
2. Mettre le module récepteur BDR91 en mode reconnaissance en pressant le bouton durant 5sec. La LED du relais clignote rouge de manière régulière (0,5 sec allumé, 0,5 sec éteint).

3. Liez ensuite le thermostat au module récepteur en pressant durant 10 sec sur l'emplacement du thermostat situé à gauche sous l'écran.

4. Le symbole de mise en liaison avec le module récepteur s'affiche à l'écran.

6. Pressez à nouveau brièvement à gauche sur la touche sous l'écran pour émettre un signal de liaison.



La liaison est effective.  
Le chiffre indique la puissance du signal émis.  
(1=min. - 5=max)



pressez ici



La liaison a échoué. Recommencez.

6. Si la liaison est effective le voyant du module récepteur BDR91 cesse de clignoter rouge.

# Menu d'installation

Le thermostat d'ambiance sans fil dispose d'un menu d'installation permettant le réglage de limites minimum et maximum de consigne de température.

Limitation de la température maximale de consigne: la température maximale de consigne peut être réglée entre 35 et 5°C. La température de consigne ne pourra être réglée à une valeur supérieure à cette limite.

Limitation de la température minimale de consigne: la température minimale de consigne peut être réglée entre 5 et 35°C. La température de consigne ne pourra être réglée à une valeur inférieure à cette limite.

### Activation du menu installation:

1. Tournez la bague de réglage dans le sens anti-horaire jusqu'à ce que 5°C s'affiche.
2. Pressez environ 10 sec au centre de la touche sous l'écran.
3. La valeur maximale s'affiche. A l'aide de la bague de réglage adaptez à la valeur souhaitée. Il n'est pas nécessaire de confirmer.
4. Une nouvelle pression au centre de la touche permet d'accéder à la valeur minimale. A l'aide de la bague de réglage réglez la nouvelle valeur souhaitée. La confirmation n'est pas nécessaire.
5. Après une nouvelle pression au centre de la touche la température réglée en mode arrêt est affichée.

Le menu installation est refermé 10 sec après la dernière manipulation.



Maintenez la pression  
durant 10 sec



### Pour de l'aide:

#### Resideo

72, chemin de la Noue  
74380 Cranves Sales  
FRANCE  
Tél.: 04 50 31 67 30

Hermes Plaza, Hermeslaan 1H  
1831 Diegem  
BELGIUM  
Tél.: 02 404.23.10

  
**resideo**

Pittway Sarl, Z.A. La Pièce 4,  
1180 Rolle, Switzerland

www.resideo.com Country of origin: UK

© 2020 Resideo Technologies, Inc. All rights reserved.  
The Honeywell Home trademark is used under license from Honeywell International Inc.  
This product is manufactured by Resideo Technologies, Inc. and its affiliates.



EU 811/2013



Printed in EU.

### Approvals:

Hereby, **Pittway Sarl** declares that the radio equipment type **Y87RF** is in compliance with Directive 2014/53/EU. The full text of the EU declaration of conformity is available at the following internet address: <https://hwlhome.co/DoC>  
RF (868MHz): Receiver Category 2, Max RF Power 25mW, 868-868.6MHz (868.3MHz)