



ES | Guía de usuario

T87RF/Y87RF
Termostato digital radiofrecuencia

Ajuste de la temperatura ambiente

1. La temperatura ambiente actual se muestra en la pantalla.

Para ajustar la temperatura que desea, gire el dial hacia la derecha para aumentar o hacia la izquierda para disminuir. Cada "clic" en el giro del dial representa un cambio de 0,5°.



2. Después de cinco segundos, la temperatura ambiente actual volverá a mostrarse. Después, el termostato intentará mantener la temperatura ajustada de forma tan precisa como sea posible.

Puede consultar la temperatura ajustada girando el dial un "clic" hacia la derecha o hacia la izquierda. La temperatura ajustada se iluminará durante unos segundos, antes de volver a mostrar de nuevo la temperatura ambiente.

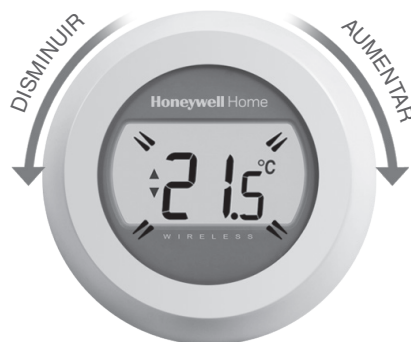

Reducción de la temperatura durante la noche

Durante la noche, o si no hay nadie en la casa, lo mejor es ajustar el termostato a una temperatura inferior, ya que así se ahorrará energía. En general, se recomienda una reducción de 5°C, pero esto dependerá de su sistema de calefacción y del grado de aislamiento de su casa.

Sustitución de las pilas

Las pilas deberían ser sustituidas cuando se muestre el símbolo .

Para hacer esto, separe el termostato de la placa de cableado e introduzca 2 nuevas pilas alcalinas AA en el lugar de las vacías. Después, vuelva a fijar el termostato a la base de montaje.

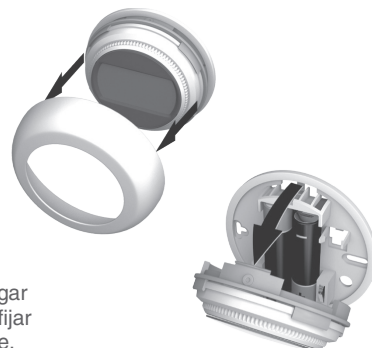

Conociendo su pantalla

Indicador de ajuste de temperatura

Significa que la figura en la pantalla es la temperatura ajustada en vez de la temperatura ambiente actual.



Calefacción encendida

Significa que hay una solicitud de calefacción así que la caldera debería estar encendida o en el ciclo encendido/apagado.



Conexión del relé de la caldera

Significa que su termostato se ha conectado con éxito al relé de la caldera.



Conexión pasarela de Internet (opcional)

Significa que su termostato se ha conectado con éxito a la pasarela de Internet.



Resolución de problemas

Batería baja

Si observa este icono de batería, tendrá que sustituir las pilas inmediatamente. Vea al dorso.



No hay alimentación al termostato

Si la pantalla del termostato está en blanco después de la instalación inicial, compruebe que la pestaña de protección haya sido retirada de las pilas. De lo contrario, pruebe sustituyendo las pilas.

Error de comunicación RF

Si estos iconos están parpadeando, significa que podría haber un problema con la señal procedente del relé de la caldera. Compruebe primero si hay alimentación de red al relé de la caldera. Si esto no resuelve el problema, consulte con su instalador.



Termostato defectuoso

Si se muestra este icono significa que el termostato ya no funciona y que tiene que ser sustituido.





Vinculación del termostato a una pasarela de Internet RFG100

Si desea poder manejar su Termostato digital radiofrecuencia a distancia o añadir una programación, deberá usar entonces la pasarela Internet RFG100 de Honeywell (vendida por separado) y vincular el termostato a ella.

Para ello, siga las instrucciones de instalación completas que se encuentran en la caja de la RFG100, y en la fase de vinculación pertinente, siga estos pasos para conectar su termostato:

1. Pulse y mantenga pulsada la zona táctil derecha durante unos 10 segundos para activar la pantalla de vinculación.



2. De nuevo pulse brevemente la zona táctil derecha para enviar la señal de vinculación. Los símbolos  y  parpadearán hasta que la vinculación se haya realizado con éxito.



3. Con un buen estado de recepción, el LED  verde en la pasarela se encenderá para confirmar la vinculación exitosa.



Nota: si ha intentado realizar la vinculación pero se encuentra con problemas persistentes, visite la página indicada abajo para obtener asistencia:

www.honeywell.es/home

4. Después de la vinculación, la intensidad de la señal entre los dispositivos aparecerá en el termostato durante unos segundos. 1 es la intensidad menor y 5 la mayor.



Después, se mostrará la pantalla normal, incluyendo un símbolo  para confirmar que la pasarela y el termostato están conectados.



5. Por favor, consulte las instrucciones de la pasarela para aprender a crear su cuenta online y descargar nuestra aplicación para smartphones.



Por ayuda:

Resideo

Calle Titan 8, 3ª planta
28045 - Madrid
Tel.: 902 430 668



Pittway Sarl, Z.A. La Pièce 4,
1180 Rolle, Switzerland

www.resideo.com Country of origin : UK

© 2020 Resideo Technologies, Inc. All rights reserved.

The Honeywell Home trademark is used under license from Honeywell International Inc.
This product is manufactured by Resideo Technologies, Inc. and its affiliates.

Printed in EU.