



FR | Manuel d'installation

T87RF

Thermostat d'ambiance sans fil

Installation du thermostat

1. Placement du thermostat



Évitez les courants d'air



Ne pas placer au-dessus d'une source de chaleur

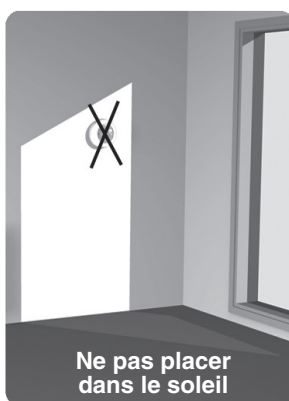

Ne pas placer dans le soleil

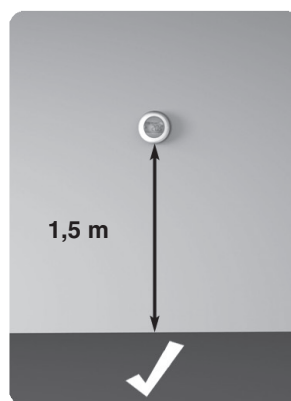

1,5 m

2. Retirez la bague de réglage



3. Séparez le thermostat de sa base

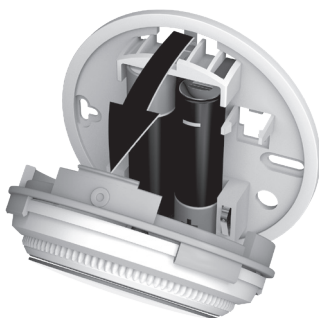

Poussez vers le bas la partie supérieure du thermostat et basculez le vers l'avant.

4. Fixez la base directement au mur ou sur une boîte à encastrer standard.

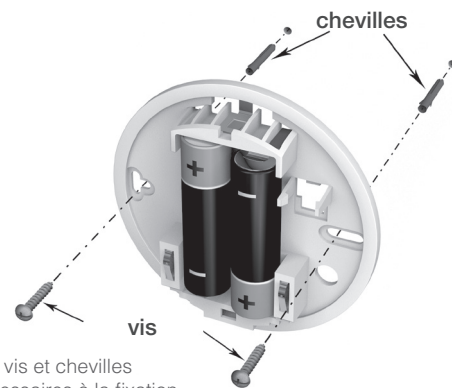

Les vis et chevilles nécessaires à la fixation font partie de la livraison.

5. Retirez la protection des piles

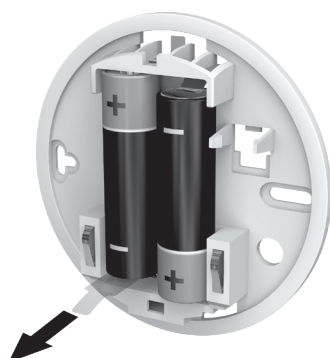

6. Fixez le thermostat sur sa base



étape 1:
Remplacez la bague de réglage sur le base

étape 2:
Clipsez le thermostat

7. Remplacez la bague de réglage



Liaison

Avant que le thermostat d'ambiance sans fil puisse communiquer avec un autre module, vous devez le lier avec lui.

ATTENTION :

Si un thermostat d'ambiance sans fil doit être remplacé, les modules associés doivent être réinitialisés pour permettre au thermostat de remplacement d'être à nouveau lié.

Établissement d'une nouvelle liaison entre le thermostat et le module récepteur :

1. Assurez vous que le module récepteur BDR91 ait été réinitialisé en appuyant 15 secondes sur son bouton, son voyant clignotera rapidement rouge (0,1 sec allumé, 0,9 sec éteint). Puis mettre le module récepteur BDR91 en mode reconnaissance en pressant le bouton durant 5sec. La LED du relais clignote rouge de manière régulière (0,5 sec allumé, 0,5 sec éteint).

Si vous souhaitez lier ce thermostat à d'autres modules, reportez vous à la notice de ces modules pour le mettre en mode "liaison".

2. Liez ensuite le thermostat au module récepteur en pressant durant 10 sec sur l'emplacement du thermostat situé à gauche sous l'écran.

3. Le symbole **bo** s'affiche maintenant pour indiquer que vous pouvez lier le module de commande Chaudière.

En tournant la molette d'un ou de deux cran(s), vous trouverez deux autres possibilités de liaison :

- **Co** pour lier une régulation multizone (evohome)
- **Hc** pour lier uni-directionnellement à un régulateur de plancher chauffant (ex: HCC ou HCE80)

4. Le symbole de mise en liaison avec le module récepteur s'affiche à l'écran. Pressez à nouveau brièvement à gauche sur la touche sous l'écran pour émettre un signal de liaison. Le symbole «» clignotera plusieurs fois.

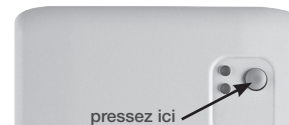

La liaison est effective.
Le chiffre indique la puissance du signal émis.
(1=min. - 5=max)



La liaison a échoué.
Recommencez.



Menu d'installation

Le thermostat d'ambiance sans fil dispose d'un menu d'installation permettant le réglage de limites minimum et maximum de consigne de température.

Limitation de la température maximale de consigne: la température maximale de consigne peut être réglée entre 35 et 5°C. La température de consigne ne pourra être réglée à une valeur supérieure à cette limite.

Limitation de la température minimale de consigne: la température minimale de consigne peut être réglée entre 5 et 35°C. La température de consigne ne pourra être réglée à une valeur inférieure à cette limite.

Activation du menu installation:

1. Tournez la bague de réglage dans le sens anti-horaire jusqu'à ce que 5°C s'affiche.
2. Pressez environ 10 sec au centre de la touche sous l'écran.
3. La valeur maximale s'affiche. A l'aide de la bague de réglage adaptez à la valeur souhaitée. Il n'est pas nécessaire de confirmer.
4. Une nouvelle pression au centre de la touche permet d'accéder à la valeur minimale. A l'aide de la bague de réglage réglez la nouvelle valeur souhaitée. La confirmation n'est pas nécessaire.
5. Après une nouvelle pression au centre de la touche la température réglée en mode arrêt est affichée.

Le menu installation est refermé 10 sec après la dernière manipulation.



Pour de l'aide:

Resideo

72, chemin de la Noue
74380 Cranves Sales
FRANCE
Tél.: 04 50 31 67 30

Hermes Plaza, Hermeslaan 1H
1831 Diegem
BELGIUM
Tél.: 02 404.23.10

resideo

Pittway Sarl, Z.A. La Pièce 4,
1180 Rolle, Switzerland

www.resideo.com Country of origin: UK

© 2020 Resideo Technologies, Inc. All rights reserved.
The Honeywell Home trademark is used under license from Honeywell International Inc.
This product is manufactured by Resideo Technologies, Inc. and its affiliates.



EU 811/2013

Printed in EU.

Approvals:

Hereby, **Pittway Sarl** declares that the radio equipment type **T87RF** is in compliance with Directive 2014/53/EU. The full text of the EU declaration of conformity is available at the following internet address: <https://hwlhome.co/DoC>
RF (868MHz): Receiver Category 2, Max RF Power 25mW, 868-868.6MHz (868.3MHz)