



ES | Guía de instalación

T87RF
Termostato digital radiofrecuencia

Instrucciones de instalación

9. En primer lugar, retire el dial.



10. Desenganche la placa de montaje.

Presione hacia abajo la parte superior del termostato, tire hasta que se suelte e inclínelo hacia delante.

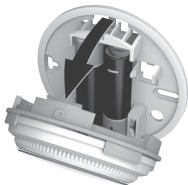

11. Montaje directamente en la pared.

Se suministran los tacos y los tornillos de montaje necesarios.

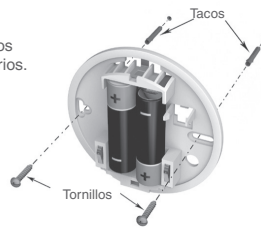

13. Fijar el termostato a la placa de montaje.

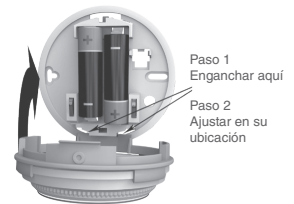

14. Recoloque el dial.



Vinculación

Antes de que el termostato inalámbrico se pueda comunicar con otros dispositivos por radiofrecuencia, debe estar vinculado con ellos.

Atención: si se cambia el termostato inalámbrico, debe resetear la vinculación del resto de los equipos por radiofrecuencia para que el producto de sustitución se pueda vincular.

Zonas táctiles.

Hay dos zonas táctiles justo debajo de la pantalla del termostato que se usan para acceder a los menús y funciones.



1. En primer lugar, ajuste el otro dispositivo por radiofrecuencia en modo de vinculación. Para ajustar el relé de la caldera en el modo de vinculación, antes cancele cualquier información de vinculación previa manteniendo pulsado el botón BIND (vincular) durante 10 segundos. Suelte el botón y, seguidamente, manténgalo pulsado de nuevo durante 5 segundos, hasta que el LED rojo parpadee 0,5 segundos encendido y 0,5 segundos apagado.



4. Cuando el símbolo pertinente esté parpadeando, toque brevemente la zona táctil izquierda en el termostato inalámbrico para enviar la señal de vinculación, momento en el cual el símbolo «»)» parpadeará varias veces.

5. Si la vinculación se ha realizado con éxito, el número indica la intensidad de la señal (de 1 = mín a 5 = máx).

Si la vinculación falla, «»)» aparece en la pantalla. Por favor, inténtelo de nuevo.



Vinculación exitosa



Vinculación errónea

Nota: para más información acerca de los modos de vinculación, consulte las instrucciones suministradas con los demás dispositivos por radiofrecuencia

2. Ahora puede vincular el termostato inalámbrico. Toque y mantenga contacto con la zona táctil izquierda durante aproximadamente 10 segundos.



3. Se muestra ahora la pantalla «bo» para vincular el relé de la caldera. Gire la esfera uno o dos clics en sentido horario para mostrar las otras 2 posibilidades de vinculación:



- a) «Co» para vincular a un control de zona (como Evotouch)
- b) «Hc» para la vinculación unidireccional a un control de calefacción (como HCE80)

Menú de instalación

El termostato inalámbrico tiene un menú de instalación que se usa para ajustar los límites de temperatura mínima y máxima y el ajuste de temperatura de apagado.

Temperaturas máxima y mínima:

La temperatura máxima que puede ajustar en su termostato es 35°C y la mínima es 5°C.

La temperatura de apagado:

Si el termostato se maneja a distancia, este es el valor de temperatura que se usa cuando se apaga desde la aplicación remota.

Active el menú de instalación de esta manera:

1. Gire completamente hacia la izquierda el dial de ajuste hasta que se muestre el valor mínimo. Cuando el valor empieza a parpadear, pulse y mantenga pulsadas ambas zonas táctiles, la izquierda y la derecha, durante aproximadamente 10 segundos.



2. Ahora se muestra el límite de temperatura máxima. El ajuste puede cambiarse mediante el dial de ajuste. No es necesario confirmar el valor.



3. Mientras este ajuste esté parpadeando, pulse brevemente la zona táctil izquierda para mostrar el límite de temperatura mínima. Esto también puede cambiarse mediante el dial de ajuste.



4. Pulse la zona táctil izquierda para mostrar el ajuste de la temperatura de apagado. Cambie esto usando el dial de ajuste como anteriormente.



5. El menú de instalación se cierra automáticamente 10 segundos después de la última acción.

Por ayuda:

Resideo

Calle Titan 8, 3ª planta
28045 - Madrid
Tel.: 902 430 668



Pittway Sarl, Z.A. La Pièce 4,
1180 Rolle, Switzerland

www.resideo.com Country of origin : UK

© 2020 Resideo Technologies, Inc. All rights reserved.
The Honeywell Home trademark is used under license from Honeywell International Inc.
This product is manufactured by Resideo Technologies, Inc. and its affiliates.



EU 811/2013

Printed in EU.

Approvals:

Hereby, **Pittway Sarl** declares that the radio equipment type **T87RF** is in compliance with Directive 2014/53/EU. The full text of the EU declaration of conformity is available at the following internet address: <https://hwillhome.co/DoC>
RF (868MHz): Receiver Category 2, Max RF Power 25mW, 868-868.6MHz (868.3MHz)